

JELSA ART BIJENALE 2021: SATURN U OPOZICIJI

NATJEČAJ: Rezidencijalni program za mlade umjetnike

LAB852 raspisuje natječaj za sudjelovanje na rezidencijalnom programu u sklopu Jelsa Art Bijenala 2021: Saturn u Opoziciji, u suradnji s inicijativom **Moon Gallery** i EU projektom **Magic Carpets**.

Jelsa Art Bijenale je festival suvremene umjetnosti koji povezuje različite publike kroz mnoštvo umjetničkih medija i praksi. Događaj je specifičan po radovima koji su većinom izvedeni s ciljem približavanja suvremene umjetnosti što široj publici te naglašavanju umjetnosti koja pronosi poruku o društvenoj odgovornosti i održivosti. Izdanje 2021. godine, Saturn u Opoziciji, razmatrat će različite aspekte šestog planeta Sunčevog sustava i njegova metaforička tumačenja. JAB2021 razmatrat će vrijeme kao suštinsku, građevnu dimenziju našeg postojanja, nositelja neporecivog svojstva da koliko toga stvori, zauzvrat jednako uništi. U skladu s tim principom su odabrane i glavne lokacije istraživanja i prezentacije Jelsa Art Bijenala: s jedne strane objekti izvan upotrebe koje nezaustavljivo preuzima priroda, s druge strane, lokacije u prirodi u kojoj život buja i obnavlja se, a koje nezaustavljivo preuzima čovjek. Opširnije o konceptu pročitajte na [linku](#).

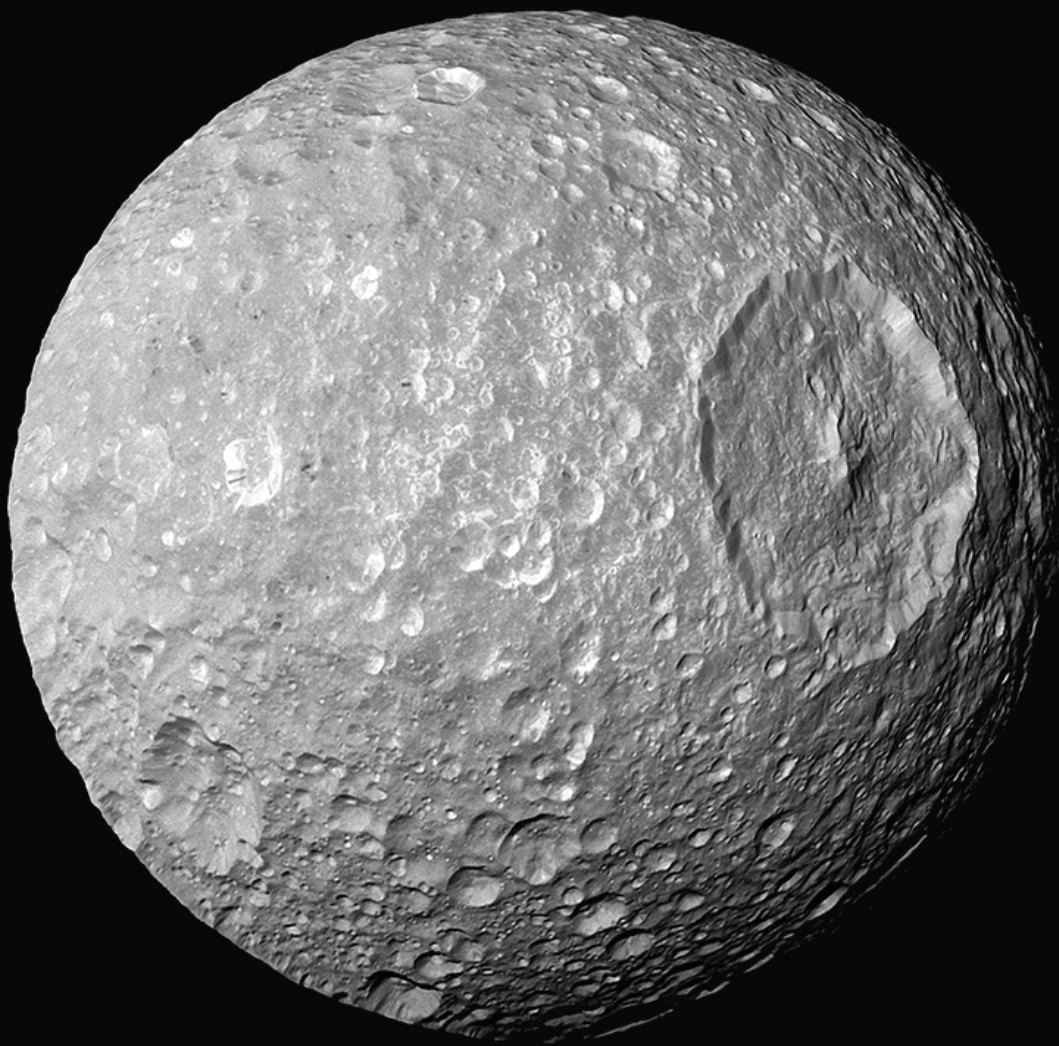

REZIDENCIJA

U sklopu umjetničke rezidencije umjetnici će, u suradnji s mentorima, realizirati produkciju novih suradničkih radova i prezentacija na lokacijama bijenala. Rezidencijalni će se program odvijati u 2 ciklusa: **od 1. do 11.7.** i **od 19. do 30.7.**

Ideje elaborirane kroz prvi ciklus bit će uvrštene u selekciju radova za slanje na Mjesec u okviru projekta **Moon Gallery**, dok će se drugi ciklus, namijenjen umjetnicima iz područja videa, fokusirati na stvaranje „vremenske kapsule“ različitih paralelnih narativa, u suradnji s **Gemmom Riggs**.

PROFIL UMJETNIKA KOJE TRAŽIMO

U sklopu natječaja tražimo umjetnike kojim odgovara kolaborativni rad u okruženju izvan studija, budući da su lokacije cijelog bijenala određene karakteristikom rada u javnom prostoru te rada na lokacijama napuštenih objekata.

Natječaj je otvoren umjetnicima iz područja: videa, zvuka, književnosti / poezije, arhitekture, skulpture, land arta, zvuka, praksi koje djeluju na sjecištu znanosti i umjetnosti.

ŠTO NUDIMO

- Radionica Moon Gallery
- Mentorstvo u produkciji novih radova
- Putni troškovi
- Smještaj u kampu
- Troškovi produkcije novog rada
- Prezentacija u okviru Jelsa Art Bijenala

Mentori:

- Gemma Riggs (UK) - umjetnica i filmašica iz Londona koja radi na području videa, instalacije, fotografije i zvuka; gostujuća predavačica na MA programu Arhitektura okoliša u Royal College of Art u Londonu (<https://gemmariggs.co.uk/>)
- Elizaveta Glukhova i Anna Sitnikova (RU/NL) - Elizaveta Glukhova, istraživačica i medijska umjetnica, i Anna Sitnikova, umjetnica, dizajnerica i kustosica, kustoski su tim sa sjedištem u Amsterdamu, osnivačice projekta Moon Gallery (<http://www.moongallery.eu/>)
- Zdravko Krasić (HR) - arhitekt i urbanist, pokretač inicijativa Dječja soba i urbanizam.net, formacija unutar skupine arhitekata zainteresiranih za analitički proces mapiranja i uzorkovanja lokalnih fenomena. (<http://www.u-t.hr/site2/index.html>)

1.07.-11.07.

“Space Habitat Residency” organiziran je u partnerstvu s **Moon Gallery Foundation** - kulturnom platformom koja omogućuje interdisciplinarnu i međunarodnu suradnju i razmjenu znanja između kreativnih/umjetničkih sektora s jedne i svemirskih/tehnoloških sektora s druge strane. Moon Gallery razvija prvu stalnu izvanzemaljsku umjetničku galeriju, u obliku instalacije od 100 djela međunarodnih umjetnika, koja bi trebala sletjeti na Mjesec već 2025, realizirano u suradnji s Europskom Svemirskom Agencijom. Izazov transporta materije u Zemljinu orbitu podrazumijeva promišljanje o svakom kilogramu mase koja uvelike povećava složenost i troškove putovanja. Iz tog razloga nameće se usko umjetničko ograničenje: svaki artefakt galerije mora stati na jedan kubni centimetar. 100 umjetničkih djela bit će integrirano u ladicu s mrežištem 10x10, predstavljajući začetak prve lunarne galerije.

U okviru rezidencije pozivamo umjetnike da razmisle o tome što nam umjetnost i kultura znače na početku multiplanetarne epohe čovječanstva. Zamislite da Zemlju gledamo s neke udaljenosti, iz različitog prostora i vremena koje Mjesec može ponuditi. Tijekom boravka umjetnici su pozvani da postanu posada analogne svemirske baze i uđu u istraživanje promatrajući najljepši planet -. Očekuje se da će umjetnici „Space Habitat Residency“ raditi u uskoj međusobnoj suradnji, reflektirajući međusobne ideje, paralelno razvijajući individualnu i kolektivnu prezentaciju.

19.07.-30.07.

Dopunjavajući aktivnosti razvijene u rezidenciji Moon Gallery u pripremi umjetničkih djela za slanje na Mjesec, drugi dio rezidencijalnog boravka pod vodstvom britanske umjetnice **Gemme Riggs**, bit će usmjeren na video, off-centre dokumentaciji i stvaranju svojevrsne “vremenske kapsule” umjetničkih procesa na JAB 2021.

Razvijeni dokumentarni i umjetnički pristup razvijat će nelinearan i rizomatski pristup te pružati uvide kroz fragmente i neriješene sporedne narative koji se odnose na smisao, subjektivnost i koncept koji čine cjelinu. Takav pristup, u suprotnosti s tipičnom dokumentacijom koja nastoji stvoriti uredne priče i pružiti razriješene narative za publiku, cilja pružiti zamršeniji i autentičniji uvid u umjetničke aktivnosti u JAB-u, na demokratski i suradnički način.

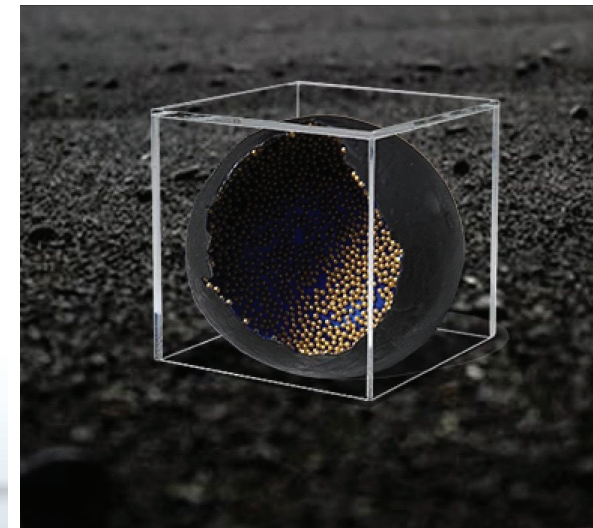
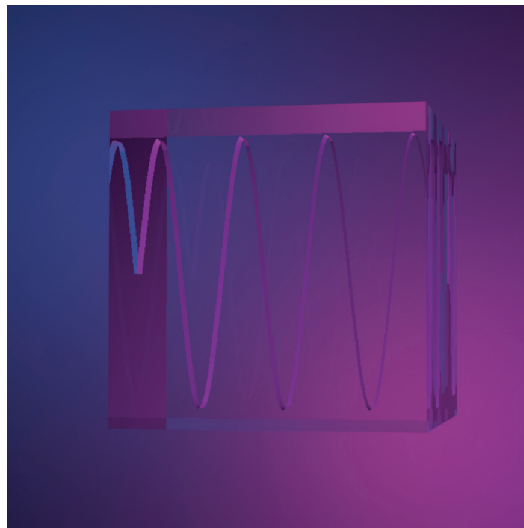

POŠTUPAK PRIJAVE

Prijave se šalju isključivo e-mailom na adresu marija@lab852.com do **1. lipnja 2021. godine** (u ponoć)

Prijava treba sadržavati:

- životopis/e prijavitelja – max 1 A4 stranica
- motivacijsko pismo - max 1 A4 stranica
- umjetnički portfolio prijavitelja – max 15 A4 stranica

prijave trebaju biti uvezene u jedan PDF dokument

Prijave razmatra umjetnički savjet rezidencijalnog programa Jelsa Art Bijenala: Elizaveta Glukhova, Marija Kamber, Karmen Krasić Kožul, Jelena Mičić, Gemma Riggs, Anna Sitnikova.

Rezultati će biti objavljeni na webu LAB852 do **10. lipnja 2021.** godine (www.lab852.com/jab/).

Kontakt osoba je Marija Kamber (marija@lab852.com). Ako u roku od 5 radnih dana od slanja prijave na dobijete potvrdu o zaprimanju, molimo kontaktirajte nas na broj tel. 091 7500 127.

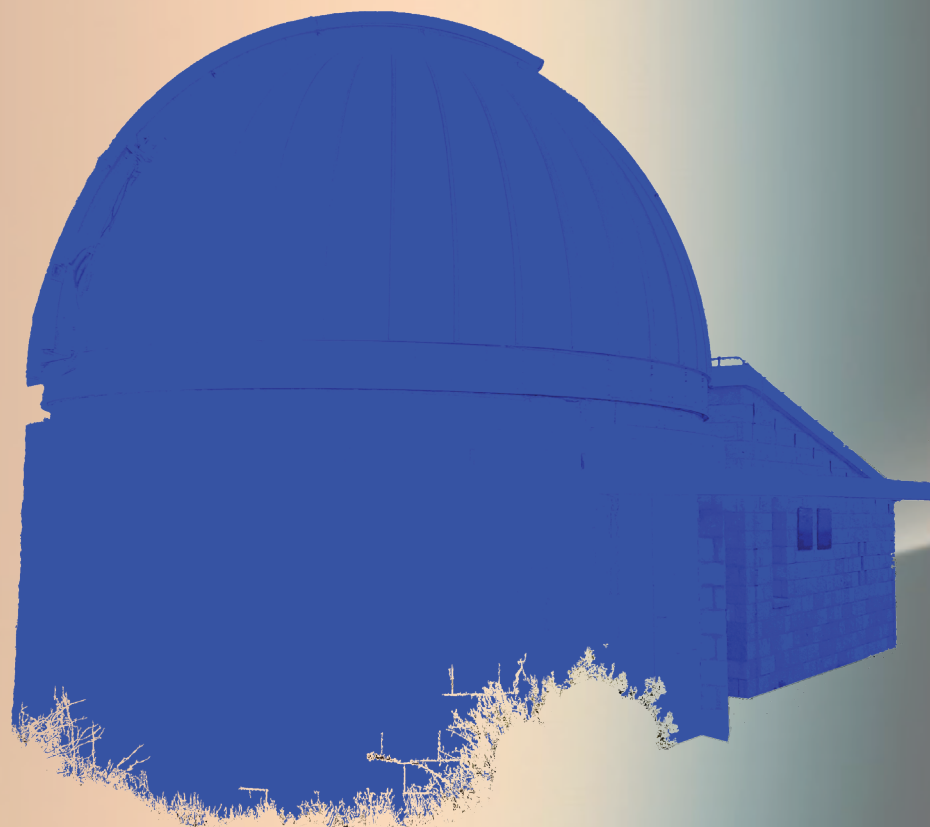

JELSA 2021 ART BIENNIAL

FINANCIJSKA
PODRŠKA

EU program Kreativna Europa, Ministarstvo kulture RH, Grad Zagreb, Općina Jelsa, TZ
Jelsa, Austrijski Kulturni Forum, Veleposlanstvo Portugala u RH, Veleposlanstvo Kraljevine
Nizozemske u RH, Veleposlanstvo Kraljevine Španjolske u RH, Grad Agueda, FEUP - Universi-